

Landkreis: Bodenseekreis
Gemeinde: Oberteuringen
Gemarkung: Oberteuringen

Lageplan

-Lageplan zum
Bauantrag (§4 LBOVVO)

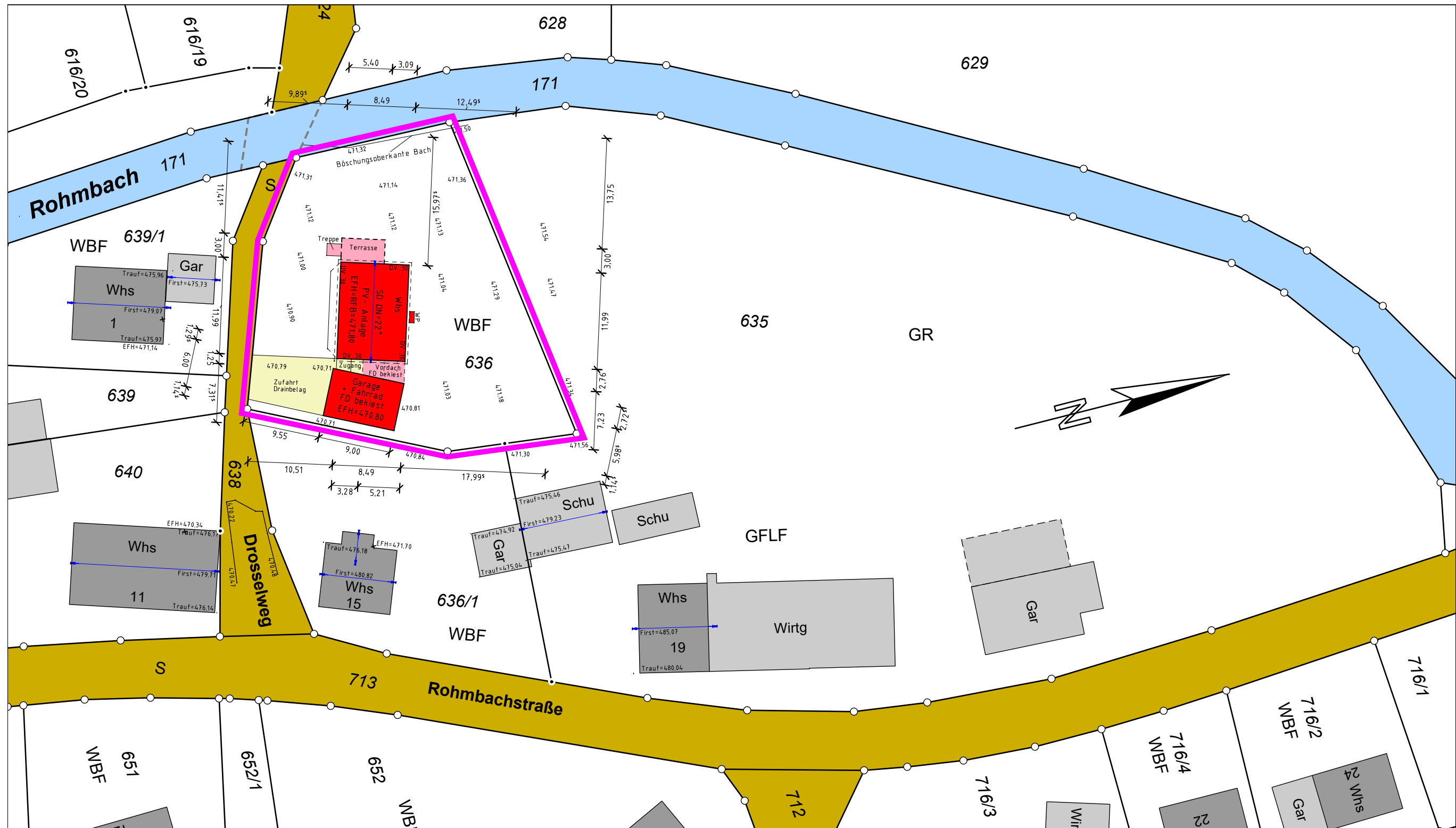

Außenanlagen:

Einfriedungen (Höhe, Material):

--	-----

Kinderspielplatz bei Wohngebäuden (§ 9 LBO, § 1 LBOAVO):

Größe:

	m ²
--	----------------

Sonstige:

--

5. Grundstücksbeschaffenheit

Baugrund (Angaben insbes. nach DIN EN 1997 und DIN 1054) gem. Baugrundgutachten (wird noch erstellt)	Beschaffenheit und Tragfähigkeit gem. Baugrundgutachten (wird noch erstellt)
---	---

6. Konstruktion des Gebäudes

Gründungsart
Plattengründung
(bzw. gem. Baugrundgutachten)

Gebäudeklasse nach § 2 Abs. 4 LBO

 GK 1 GK 2 GK 3 GK 4 GK 5

Bauteil	Art und Material der Konstruktion (Dämmstoffe, Verkleidungen)	Brandschutzqualität nach LBOAVO	
		Feuerwiderstand (soweit gefordert)	Baustoffeigenschaft
Tragkonstruktion (§§ 4, 7 u. 8 LBOAVO)	Beton / Mauerwerk	F 30	A1
Außenwände (§ 5 LBOAVO)	Mauerwerk	keine Anforderung	A1
Trennwände (§ 6 LBOAVO)	nicht erforderlich / vorhanden		
Wände notwendiger Treppenträume (§ 11 LBOAVO)	nicht erforderlich / vorhanden		
Wände notwendiger Flure (§ 12 LBOAVO)	nicht erforderlich / vorhanden		
Dach (§ 9 LBOAVO)	Holzkonstruktion mit Dachsteindeckung (harte Bedachung)	keine Anforderung	
Notwendige Treppen (§ 10 LBOAVO)	Stahl-Holzkonstruktion	keine Anforderung	

Entsprechen Feuerwiderstand und / oder Baustoffeigenschaft von Bauteilen nicht mindestens den Anforderungen der LBOAVO, sind auf einem Zusatzblatt qualifizierte Ausgleichsmaßnahmen nachzuweisen, die eine Abweichung nach § 56 Abs. 1 LBO rechtfertigen.

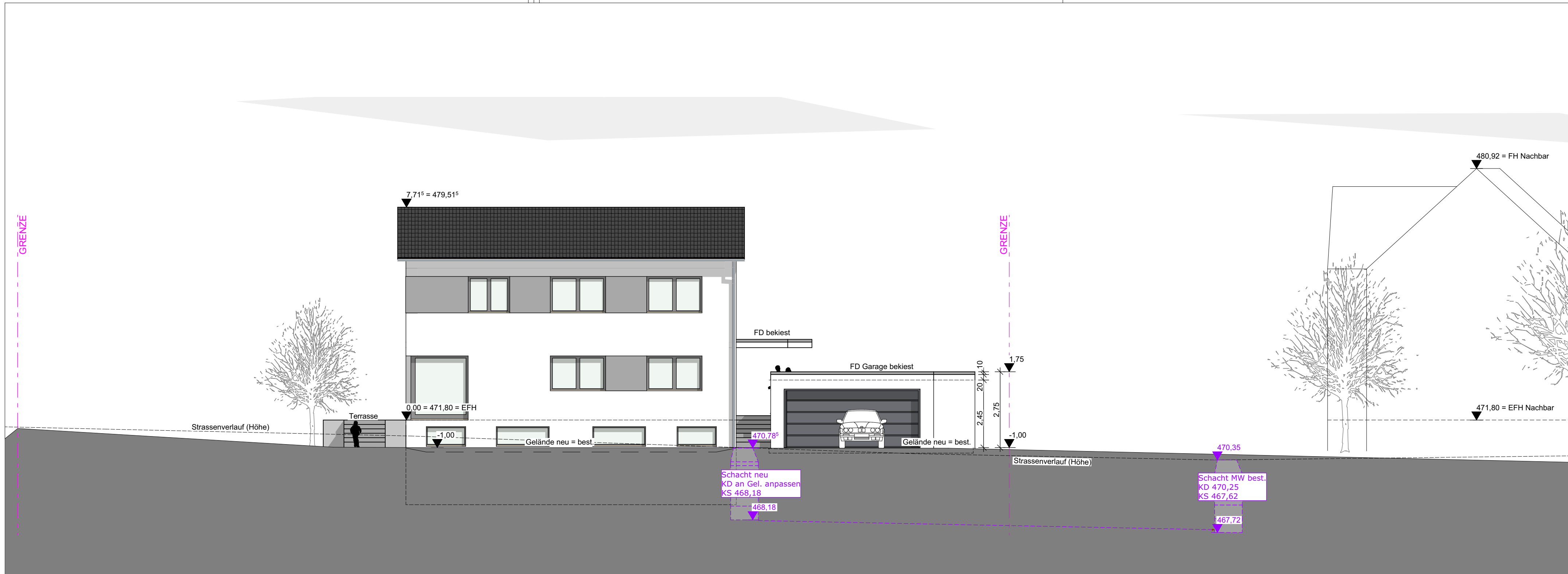

BAUANTRAG	ANSICHT_SUED
	BAUVORHABEN: Neubau Einfamilienhaus mit Garage Drosselweg 88094 Bitzenhofen Fl.St.-Nr. 636

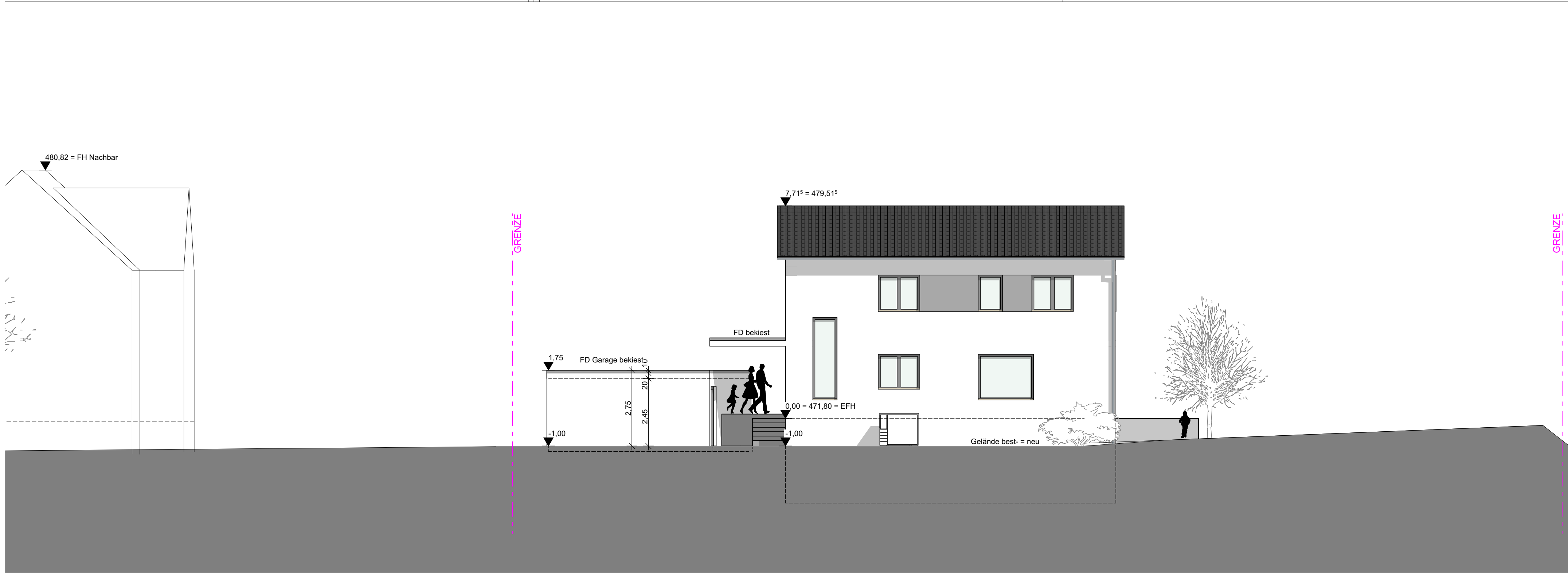

BAUANTRAG

ANSICHT_NORD

BAUVORHABEN:
Neubau Einfamilienhaus mit Garage
Drosselweg
88094 Bitzenhofen
Fl.St.-Nr. 636

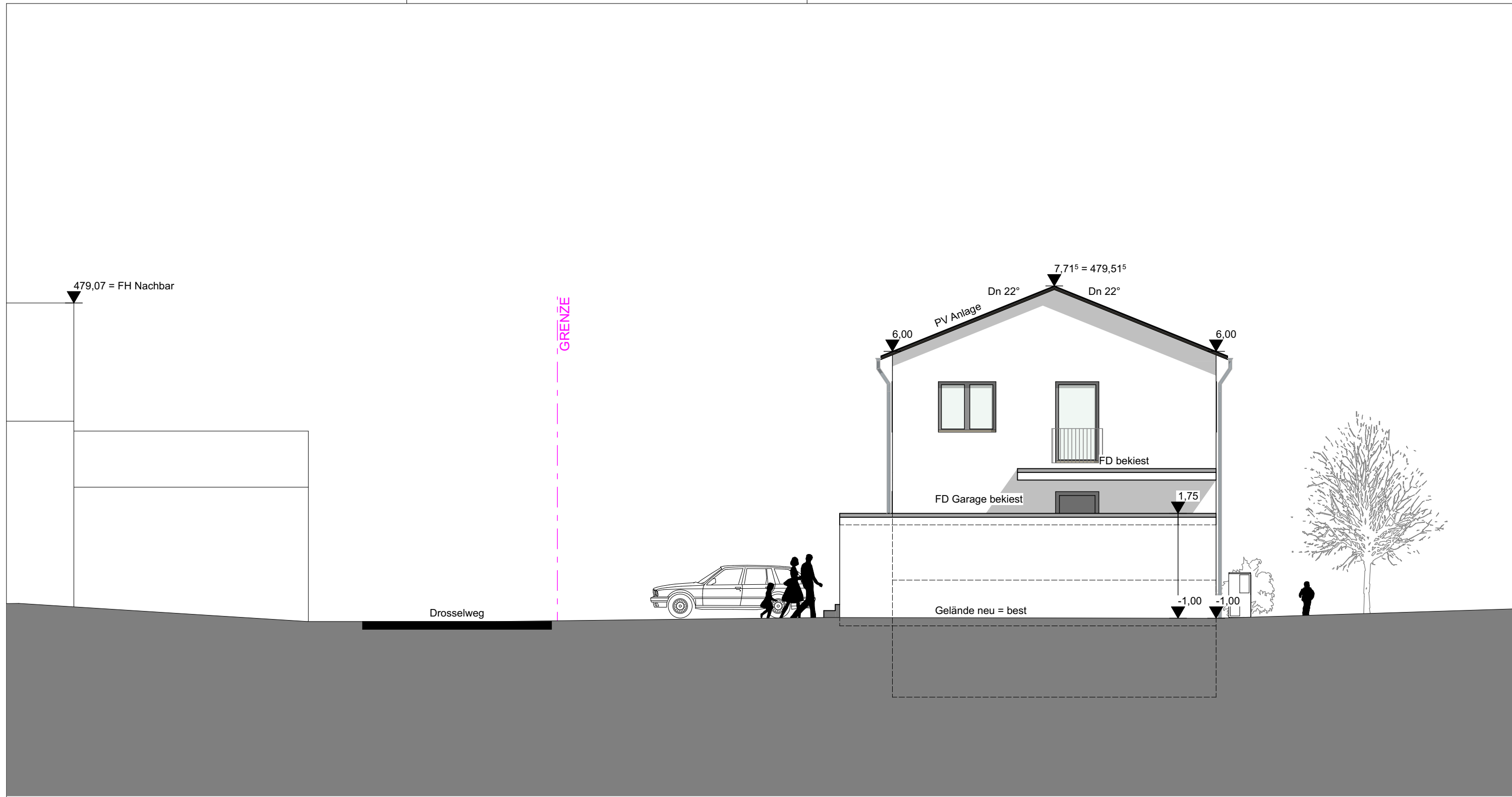

BAUANTRAG	ANSICHT_OST
	BAUVORHABEN: Neubau Einfamilienhaus mit Garage Drosselweg 88094 Bitzenhofen Fl.St.-Nr. 636

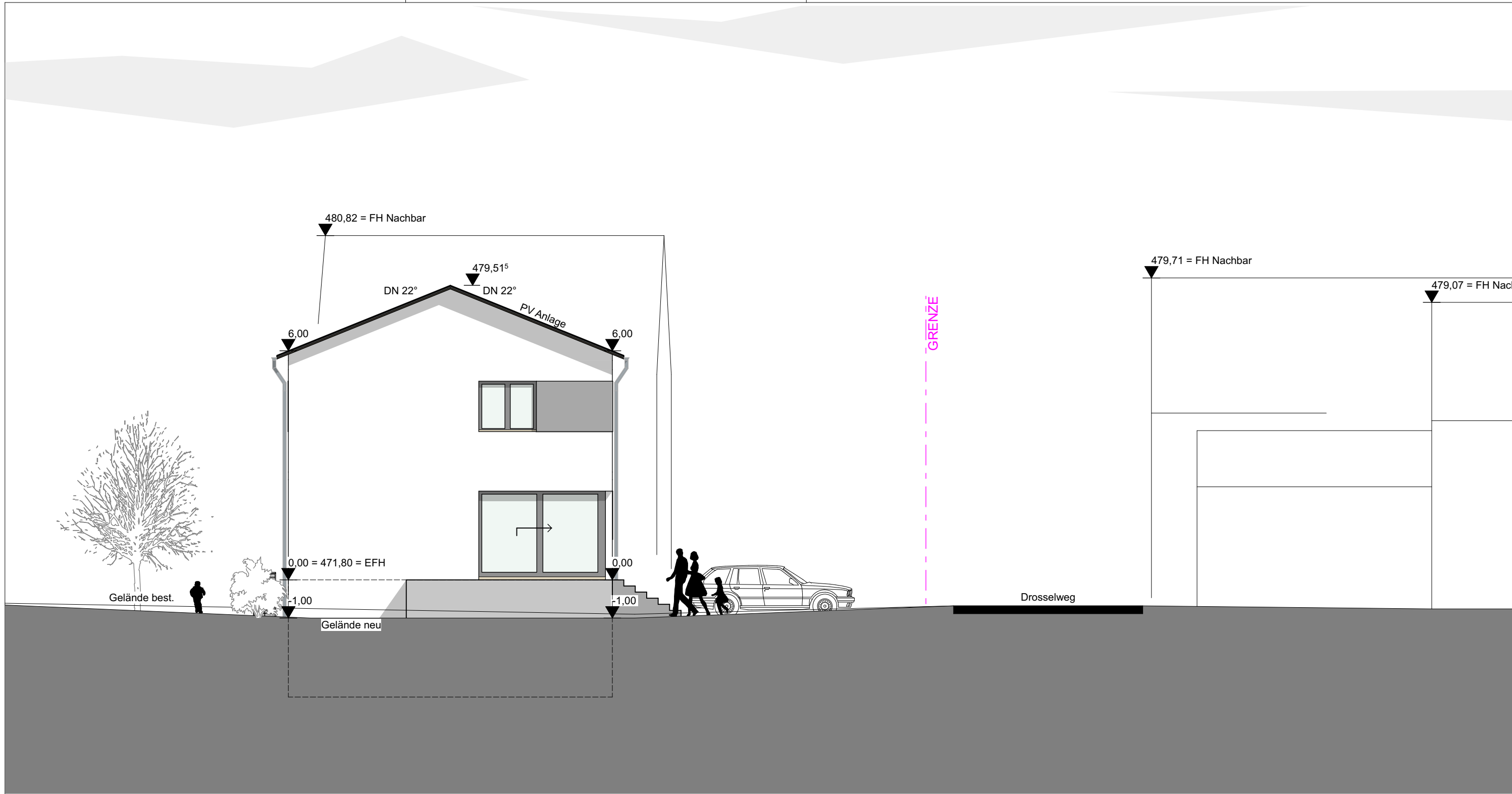

BAUANTRAG	ANSICHT_WEST
	BAUVORHABEN: Neubau Einfamilienhaus mit Garage Drosselweg 88094 Bitzenhofen Fl.St.-Nr. 636

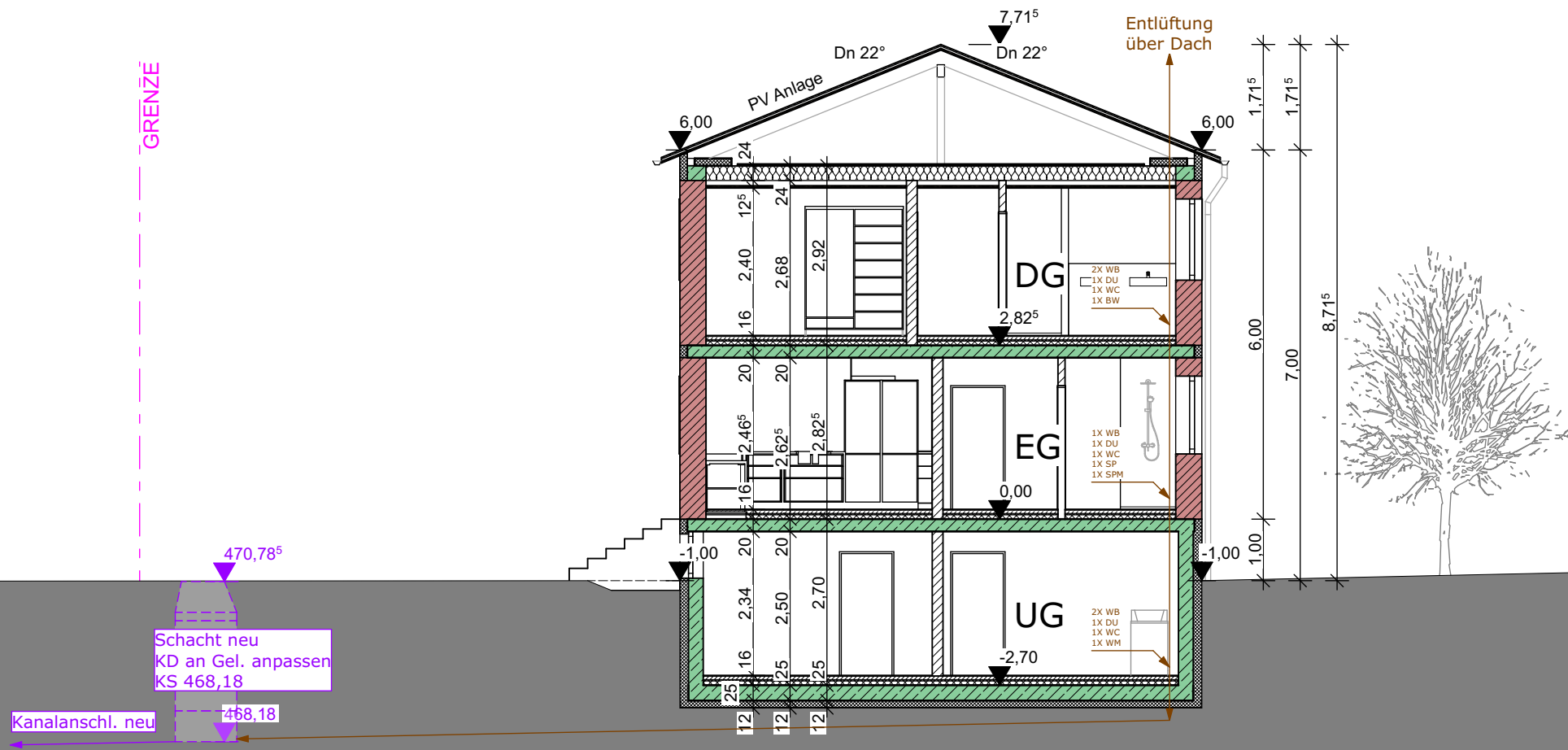

BAUANTRAG	SCHNITT A-A
	BAUVORHABEN: Neubau Einfamilienhaus mit Garage Drosselweg 88094 Bitzenhofen Fl.St.-Nr. 636